

# UBICACIÓN DE PARADEROS DE TRANSPORTE PÚBLICO DE LA CIUDAD DE GUAYAQUIL

## UBICACIÓN MAPA CATASTRAL

ESCALA 1:1000

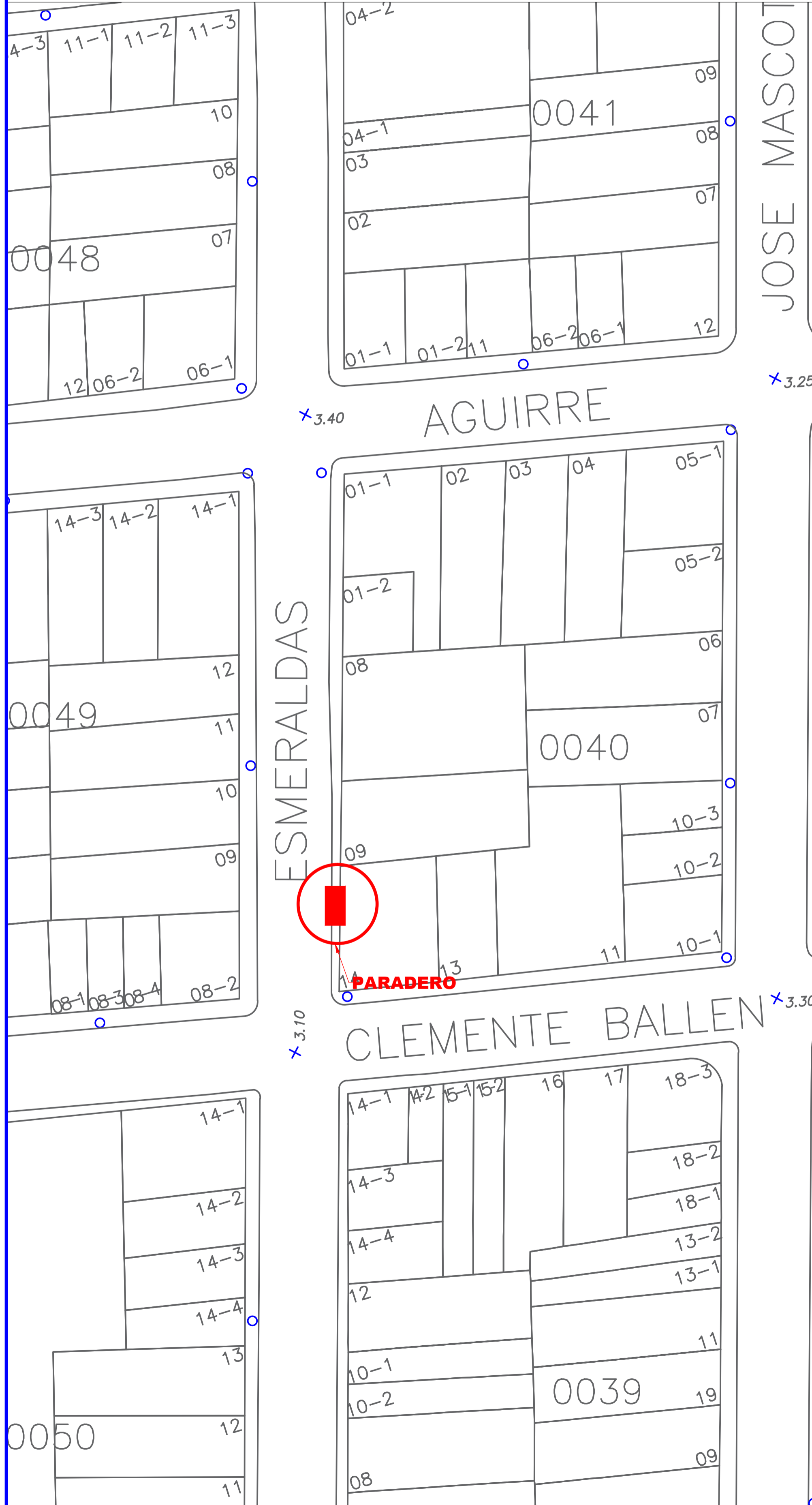
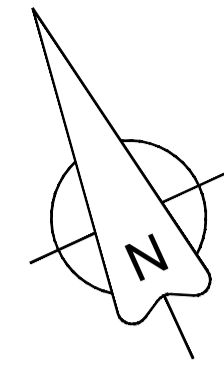

## PLANTA

ESCALA 1:100

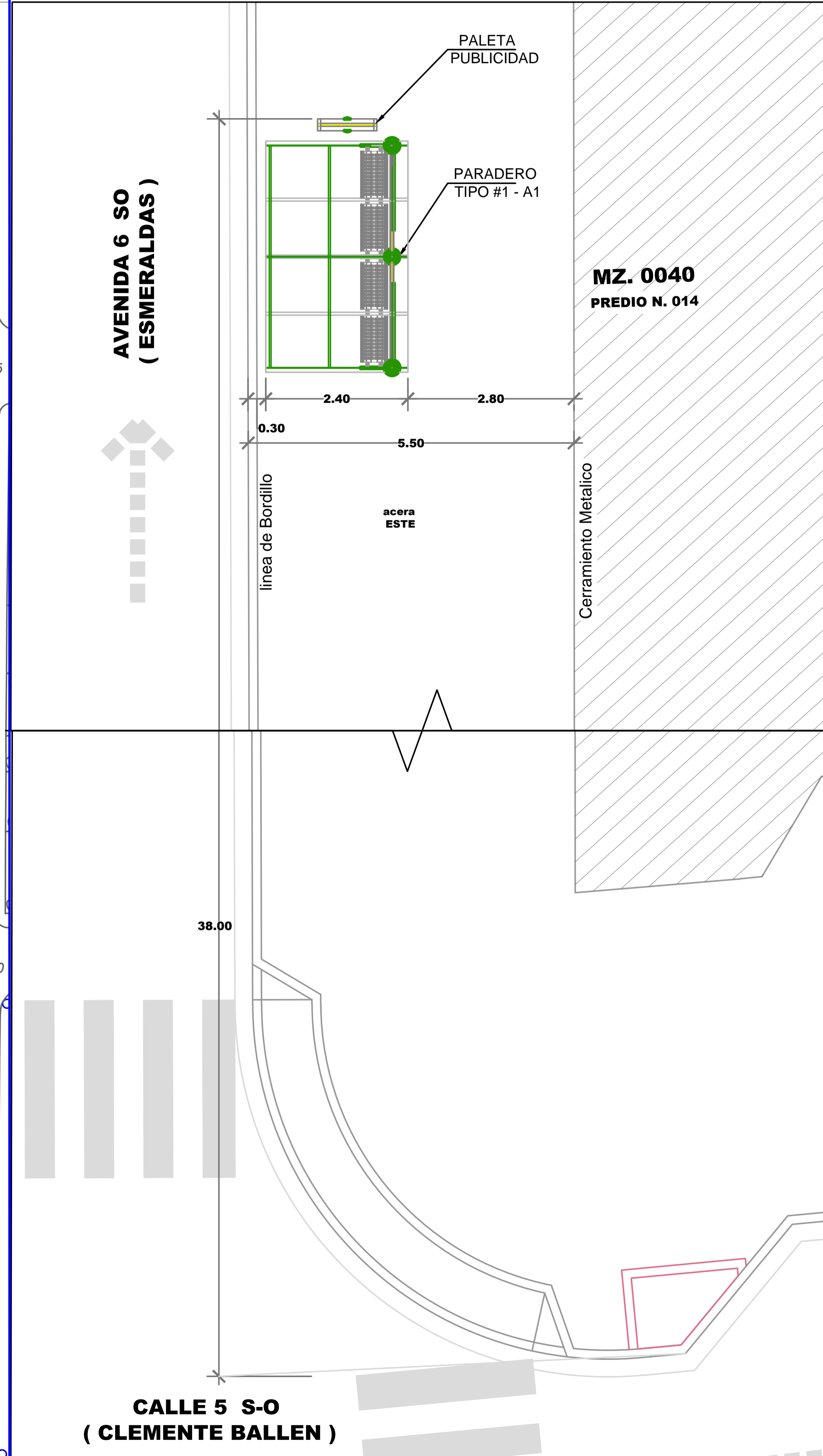
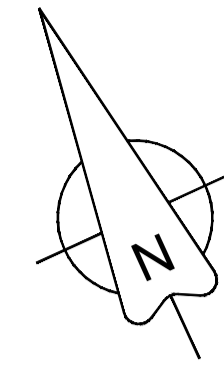

## REG. FOTOGRÁFICO

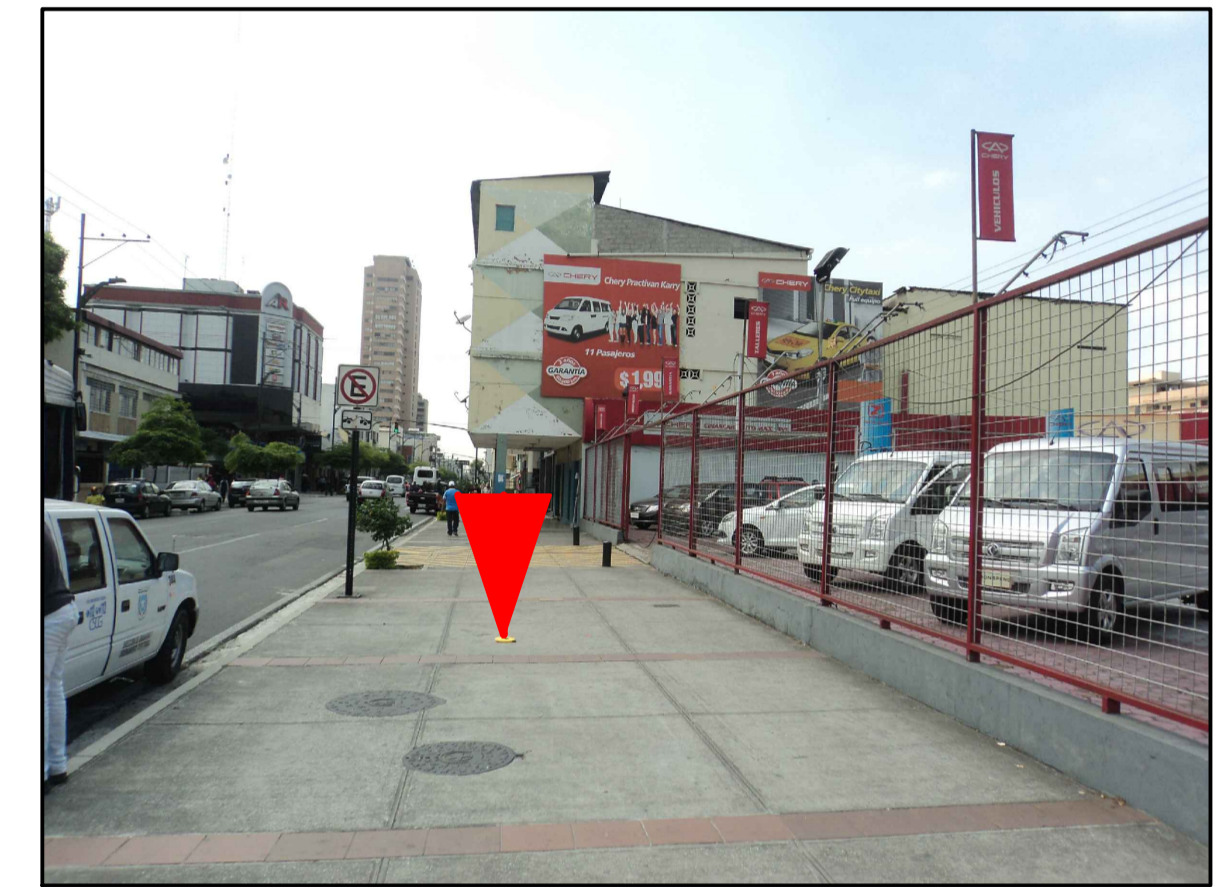

## DATOS

**CODIGO DEL PARADERO:** 10-0040-014-0000-117  
**DIRECCIÓN:** AV. 6-SO (ESMERALDAS) Y CALLE 5-SO (CLEMENTE BALLEEN)  
**ACERA:** ESTE

ESTE PLANO ES PROPIEDAD DE LA M.I. MUNICIPALIDAD DE GUAYAQUIL

<p>M.I. MUNICIPALIDAD DE GUAYAQUIL ADMINISTRACIÓN 2014 - 2019</p>	<p>Guayaquil JAIME NEBOT ALCALDE ADMINISTRACIÓN 2014 - 2019</p>	<p>DIRECCIÓN DE URBANISMO, AVALÚOS Y ORDENAMIENTO TERRITORIAL SUBDIRECCIÓN DE PROYECTOS ESPECÍFICOS</p>	<p>AUTORIZACIÓN DE TRANSPORTE MUNICIPAL EMPRESA PÚBLICA MUNICIPAL DE TRANSPORTE DE GUAYAQUIL DIRECCIÓN DE PLANIFICACIÓN DE TRÁNSITO</p>
<p><b>AB. ANDRÉS ROCHE</b> GERENTE GENERAL EPMT</p>		<p><b>PROYECTO:</b> <b>MOBILIARIO URBANO PARADEROS DENTRO DE LA CIUDAD DE GUAYAQUIL</b></p>	
<p><b>EQUIPO DE ESTUDIO:</b> ARQ. CESAR CALLE ARQ. ALEXANDRA MORÁN</p>		<p><b>ESCALA:</b> INDICADAS <b>FECHA:</b> SEPTIEMBRE DEL 2016 <b>DIBUJO:</b> SR. ALEX OCHOA CAICEDO <b>ARCHIVO:</b> D:\...DATOS 2016\PARADEROS 2016\ ESMERALDAS\paradero-Esmeraldas-lamina 117.dwg</p>	<p><b>LAMINA:</b> <b>117</b></p>
<p><b>ING. FERNANDO AMADOR</b> DIRECTOR DE TRANSPORTE PÚBLICO EPMT</p>		<p><b>ARQ. JOSÉ MIGUEL RUBIO JAÉN</b> DIRECTOR DE URBANISMO, AVALÚOS Y ORDENAMIENTO TERRITORIAL</p>	
<p><b>ING. FERNANDO NAVAS</b> DIRECTOR DE TRANSITO EPMT</p>		<p><b>ARQ. GINO MERA GILER</b> SUBDIRECTOR DE PROYECTOS ESPECÍFICOS</p>	